

CORTE A-A

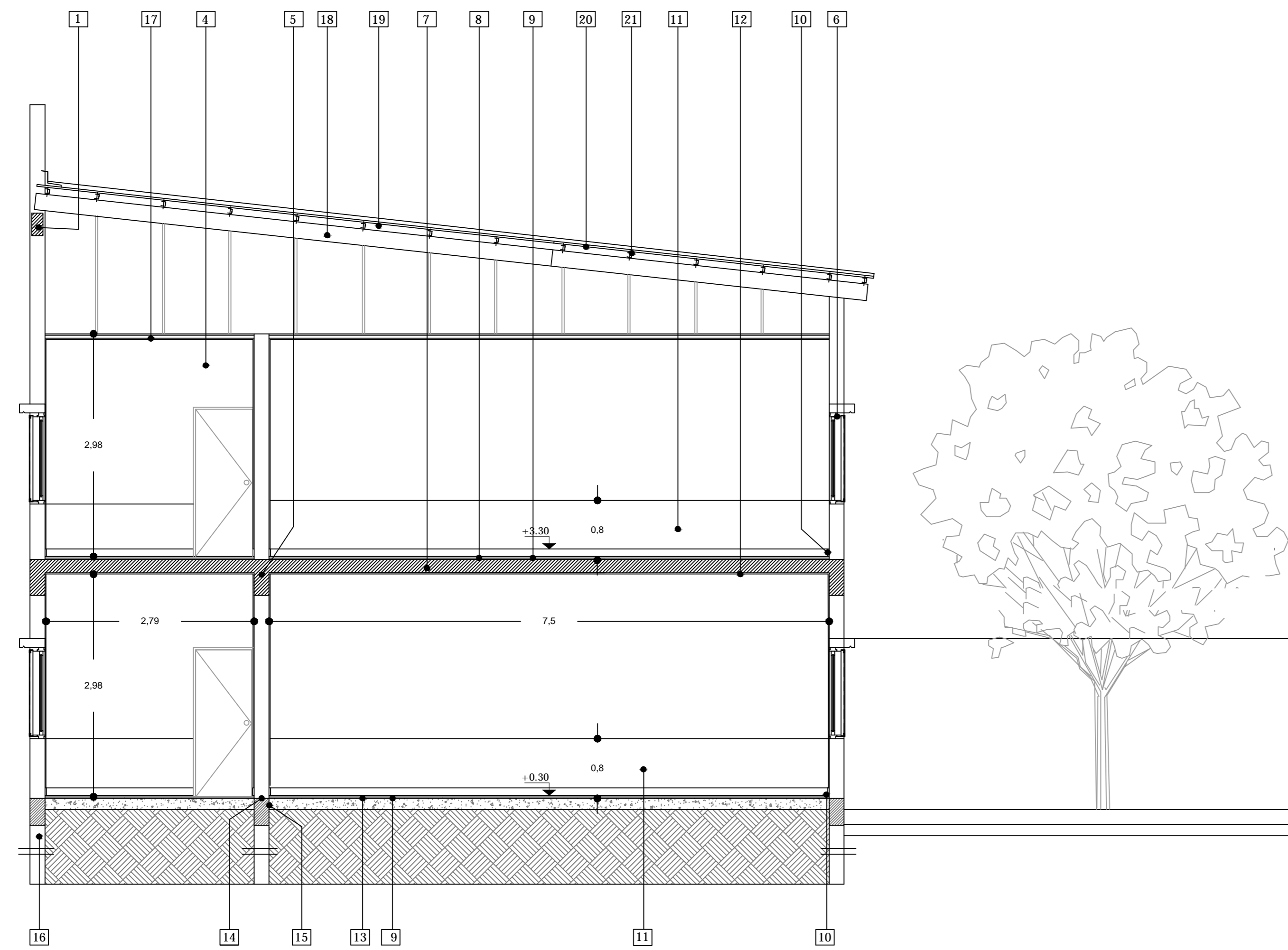

REFERENCIAS

- 1- ENCADENADO DE Hº Aº SEGÚN DETALLE
- 2- LOSA DE HºAº ESP. 12cm
- 3- CONTRAPISO DE ARCILLA EXPANDIDA
- 4- MAMPOSTERÍA DE LADRILLO HUECO CERÁMICO DE 18x18x33cm.
- 5- VIGA DE ENCADENADO DE HºAº S/DET.
- 6- CARPINTERÍA
- 7- LOSA DE ENTREPISO DE HºAº
- 8- CONTRAPISO DE ARCILLA EXPANDIDA
- 9- PISO DE MOSAICO GRANÍTICO 0,30x0,30
- 10- ZÓCALO IDEM PISO
- 11- FRISO PINTURA SINTÉTICA
- 12- CIELORRASO DE YESO APLICADO BAJO LOSA
- 13- CONTRAPISO SOBRE TERRENO NIVELADO Hº DE CASCOTES ESP. 12cm.
- 14- VIGA DE FUNDACIÓN HºAº S/ DET.
- 15- CAPA AISLADORA HORIZONTAL Y VERTICAL
- 16- FUNDACIÓN DE HºAº A SUELO FIRME
- 17- CIELORRASO SUSPENDIDO
- 18- VIGA METÁLICA SEGÚN CÁLCULO
- 19- CUBIERTA DE CHAPA Hº Gº SOBRE ESTRUCTURA METALICA
- 20- AISLACION LANA DE VIDRIO 50mm. C/ LAMINA ALUMINIO
- 21- CORREA METALICA CADA 0.95m.

CORTE B-B

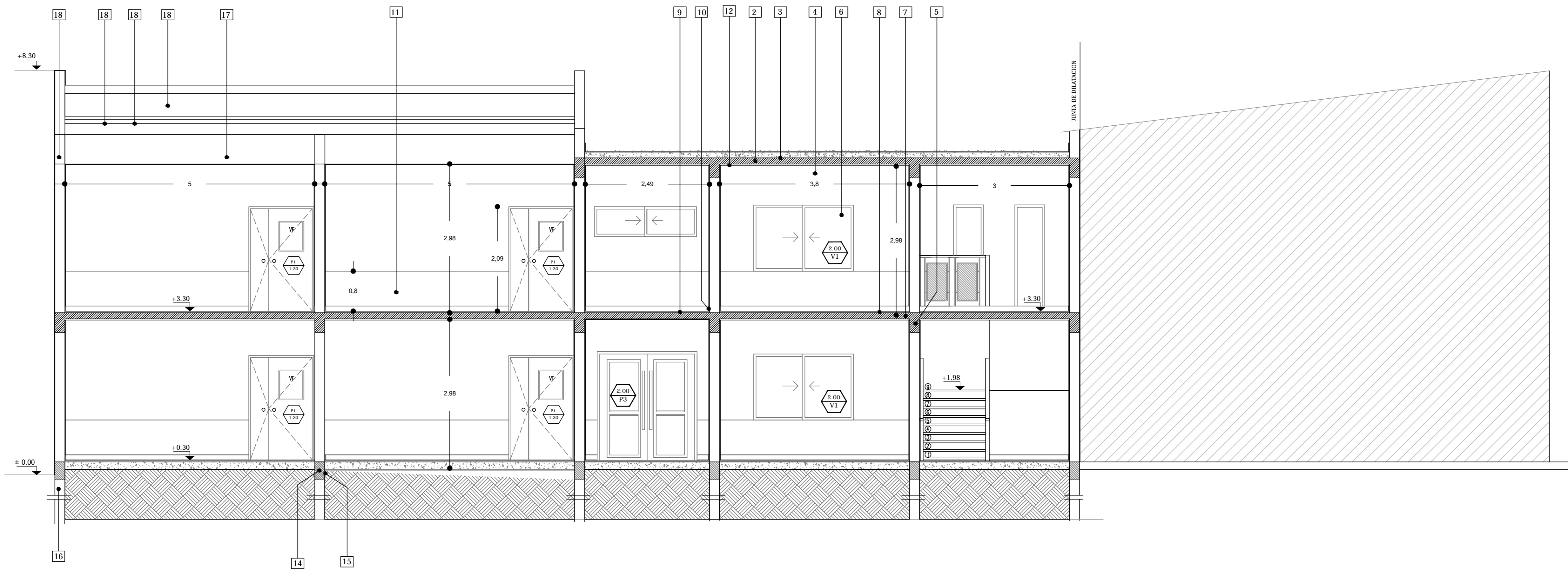

Dirección General de Cultura y Educación		Dirección Provincial de Infraestructura Escolar	
DIRECCION DE PROYECTO DEPARTAMENTO TECNICO NORTE		Dir. Pcial. de Infraestructura:	Sr. Mateo Nicholson
Obra:		Dir.º de Proyecto:	Arq. Maria Di Giacomo
Distrito:		Jefe de depto. Tecnico Norte	Arq. Jorge Junco
Establecimiento:		Proyecto:	Arq. Capelletti - Bramajo
Plano: CORTES		Dibujó:	Arq. Capelletti - Bramajo
		Escala:	1:100
		Fecha:	junio 18
		Hoja:	A03

